東亞日報
夕刊
三月十日（日）
京城府光化門通一三九番地
發行所 東亞日報社
光化門一九〇〇

聖戰下第卅五回의 陸軍紀念日意義深長

帝都에軍國豪華版展開

【東京電話同盟】十日의第卅五回陸軍紀念日은聖戰下에意義一層깊게戰線과銃後一億同胞에感激을맞이하였다 ……

紀念行事圓滿終了

加藤參謀長談

聖戰下에迎한第三十五回의今回陸軍紀念日은 ……

聖戰貫徹決議上程

町田總裁提案趣旨說明

衆院本會議서

【東京電話同盟】九日의衆議院本會議에聖戰貫徹決議案上程에際하야町田民政黨總裁는如左히提案趣旨를說明하였다 ……

社大分裂騷動契機로新黨結成의機運展開

"齋藤旋風"과政黨動向複雜

【東京電話同盟】社會大衆黨의分裂騷動을契機로新黨結成機運이擡頭하야 ……

食糧確保決議案提出

南支軍當局 蔣介石에通牒

리外相히總統親書를무首相에手交

웰스特使會見內容을協議

兩國의見解統一에努力

（右上은히總統 下는 무首相）

【로마九日發同盟】今回突然伊太利를訪問하기로된리벤트로프獨外相은九日朝伯林出發、十日午前로마에到着한後即時치아노外相과會見하고 ……

敎皇과도會談

敎皇廳中立要望

經濟問題도協議?

伊、獨側에加擔傾向

獨伊芬代表 羅馬서協議?

蘇聯空軍 活動停止

故竹田宮昌子內親王

御喪儀는十六日

御葬儀日程

英、伊船釋放決定

獨石炭不積載條件附로

리外相訪伊契機로

獨伊蘇三國協定成立?

로마PU支局報道

大乘的見地에서

靑天白日旗還元容認

靑天白日旗還元의影響甚大

蘇芬和平交涉

莫府又는리가서折衝

蘇芬和平交涉開始 芬蘭各紙報道

交涉成否決定 來週初

蘇芬和平前途 樂觀不許

英佛近東空軍司令 官앙카라訪問

河家店占領

山西軍蹶起 共軍討滅決意堅固

日曜氣配

橫說竪說

今日本紙四面

痰と咳に…… コフシロップ COUGH SYRUP 効果本位

短期治療劑 內服에依한 급·만성림질의

化學療法에있어서의 獨特한基本作用은 血液細胞組織등 體內의모든部分에亘하여서 一방원균의멸살二방독의해소 三진한치유의三大作用을同時에發揮하는것이며 또한長久間의臨床家와醫學界를위시로 여러환자가渴望하여마지않든바이엿읍니다만 이에最新化學療法劑인 「숨하민」의發見을보게되어 그의所願을 成就하게되엿읍니다

그리고厚生省社會保險局醫務課에서 淋疾의原則的療法으로써 全國의保險醫에對하여서 「숨하민」의採用을指定하고잇는것을보드래도 그효과가如何히顯著한가를짐작할수가잇읍니다 「자오긴」은 이 「숨하민」으로써製劑한純正優秀한國產製劑인만큼 化學療法에있어서의有効根基（スルNH₂）를 가장高率로含有하고있음으로 그효과는强力迅速하여 短期에滿足한成果를얻을수가잇을뿐만아니라 아모부작용도없이 洗滌注射등의수고로움없고 内服만으로써 目的을達할수있읍니다 더구나「자오긴」은 림균에對하여서만 현효가있을뿐만아니라 그의應用範圍는廣汎하여 連鎖狀球菌葡萄狀球菌등一般化膿性諸疾患에 對하여서强力한殺菌 消毒作用을發揮합니다

급만성림질·림독성섭호선염·부고환염·腎盂炎·膀胱炎·림독성관절염·뇨도염·림독성부인병·대하증淋巴腺炎·中耳炎·化膿性敗血症·丹毒·一般化膿性諸疾患等에特效한약입니다

가약
五〇錠…一圓五十錢
一〇〇錠…二圓八十錢
一八〇錠…四圓八十錢
二五〇錠…六圓五十錢

全道有名한藥房에있읍니다만 매진된때에는 직접본포나 혹은京城新井藥房에 주문하여주시면 대금인환으로도 송약해드립니다

통지하시는대로臨床報告와 醫學지식서 뮤플어느분에게든지 무대로진정하옵니다

ZAOKIN ザオキン 자오긴

東京市神田區神保町三 アルス藥品部 振替東京七一三一九

Z-K-73

光輝잇는陸軍記念日

無敵陸軍의武威로 全市街에軍國一色

偉業繼承의決意鞏固

흥아매진(興亞邁進)의 봄 三월十일、제三十五회 육군기념일(陸軍記念日)을 맞이하게되엇다。일로전역(日露戰役)에서 선인의 위업을 회고하고 현하 동아신질서건설의 대업을 달성하려고 일억국민의 비상한 결의와 충의(忠義)를 발양하고잇는이때 이 뜻잇는 육군기념일을 맞이하여 무적육군(無敵陸軍)의 무위(武威)를 눈앞에 보게되엇다。

어날 군에서는 제병연합연습(諸兵聯合演習)을 용산연병장에서 거행하고 시가전(市街戰)을 요처마다 연출하여 전시를 추상케하엿고 또공병대의 폭파연습이 한강에서 굉장하엿다。그리고 학생대(學生隊)의 분열행진(分列行進) 녀생도와 시가행진이 [illegible] 전시가 아니 전조선은 군국일색(軍國一色)으로 창일하엿다。

東西兩軍의攻防戰

總督、軍司令官參席、數萬觀衆이雲集

龍山原頭에聯合練習壯觀

전하(殿下) 세번째 맞이하는 금十일의 제三十五회 육군기념일(陸軍記念日)은 지금으로부터 三十五년전 즉 명치(明治)三十八년 이날 일로전쟁(日露戰爭)때 봉천대회전(奉天大會戰)에서 대승리를 [illegible] 결정적인 기념일이므로 전조선적으로 여러가지 기념행사를 행하엿는데 그중에도 제一인기를 끌고 장관한것은 용산연병장에서 열린 제병연합연습(諸兵聯合演習)으로 전투연습은 오전八시부터 전개되엇다。

이날 아침부터 하늘에는 한점의 구름도없이 三월의 양광(陽光)은 빛나게도 [illegible] 전투에 내려부엇는데 [illegible]에는 남(南)총독、중촌(中村)군사령관 [illegible] 三요대장 [illegible] 용(龍)산 [illegible] 소장 [illegible] 등 재용부대장이 [illegible] 연병장동남쪽 요충고지를 [illegible] 명의 관중은모하야 넓은연병장 [illegible] 철도둑을 에워쌌다。북편이들에는 은은히들리는 총포성과 전차(戰車)소리 철기병(鐵騎兵)의 총검(銃劍) 대공(對空)에나부하는 비행기의 폭음으로 [illegible] 화하와 수(粹)를 망라하야 [illegible] 지상에전개된 장절한 입체전(立體戰)에 수萬명의 관중은다 만존에땀을 쥐고바라볼뿐 이엇다。

정각오전九시三十분 [illegible]고지(高地)의 一각에서 유량한전투개시의 나팔소리가 울려오자장렬한 전투연습의 막은열렷다。

이날동서(東西)양군이 대치되어 연습을하엿는데 동군은공격 서군은 수비로 [illegible] 서행되엇다。에미서군(西軍)에게 적 [illegible] 탈취할려고 행동을 개시하엿다。동군은 천지에굉연히 울려오는 [illegible] 보병부대(步兵部隊)를 선두로 기병부대와 밀접한 연락을취하야 [illegible]을 개시하면서 [illegible]한 전력을 집중하야 이를저지하야 이에장렬한 일대공방전이 전개되엇다。

南、北軍의壯烈한 一大市街戰展開

뜻깊은 육군기념일을 기하야 근대시가전(近代市街戰)의 개렴을 [illegible]시민에 알리[illegible]적으로 군대와지방 [illegible]의 협동에의한 부내경성역(京城驛)앞과 삼월앞(三越前) 화신앞(和信前) 장충단공원(奬忠壇公園)의 四개소의시가전은 예정과같이 오전十시三十분부터 三十분간 각개소에서 남군 북군(南北軍)의 장렬한 공방전투(攻防戰鬪)가 전개되엇는데 일체교통을 차단시키고 각개소에는 남북군이 연막(煙幕)을 [illegible] 요소요소에서 총검을 휘날리며 어중 경기관총을 퍼붓고 장엄무비한 공방전(攻防戰)을 시작하야 총성은 장안을 진동시키고 진격하는함성과 나팔소리와 섬광적(閃光的)육탄전에 아연 각개소에는 생생(生生)한 근대시가전의 실전(實戰)이 전개된듯한 바잇어 부민을감격케하엿는데 이에각개소의 상세한공방전은 다음과같다

▲京城驛附近 약二百의 적(敵) 북군은 용산방면으로부터 북진(北進)하야 경성역부근으로 [illegible] 시킬 임무를 띠고 [illegible]하엿는데 서대문방면으로부터 남진하엿는데 남군은 서대문방면으로부터 남진하야 [illegible] 경성역부근에 [illegible] 북의 적을 격멸시킬 의도(意圖)로 한생도대는 용산방면으로부터 북진하야 보병(步兵)七十九연대(聯隊)를 [illegible] 중심으로 [illegible] 공방전이 전개되엇다。

▲和信附近 청군(靑軍)은 경성서북방면으로부터 진격하야 주력(主力)부대로 적전지를 폭파하려 맹렬한 기관총을 퍼부엇는데 백군(白軍)은 화신상회에 역시 기관총대를 두고 맹렬한방어전을 전개한후 최후에 쌍방의육탄전이 전개되엇다。

[illegible]의 [illegible]가 주로하야 서군은 축차퇴각을 개시할때 동군은 이기회를 타서 一제히 총돌격을 개시하야 우선 전차부대에 의하야 장엄한 전장이 행해지고 잇을때또 용감한 군용견(軍用犬)은 전장을 종횡으로 치구하야 각대와의 전령에 당하엿다。

이리하야 전기가 익숙해지고보이자 동군의 비행기수대는 전투편대도 계속이서군진지의 상공에 용자를 날아내어 용맹과감한 폭격을 감행하엿다。동군의 맹공에 패퇴된 서군은 퇴세의 만회를 책하야 최후의 수단으로 드디어독와사(毒瓦斯)를 동군에 맹렬한 공격을 가하야 [illegible] 이에 대하야 一제히 「마스크」를하고 전차를선두로 정렬한 돌격전이 감행되엇다。때는 十시二十二분 휴전(休戰)나팔과함께 장렬한연습의막을 다치엇다

地雷、水中爆破 天地를震動해

그리고 전투연습에 이어서 十시三十五분부터 한강 사변에서는 공병대의 지뢰(地雷)철조망 토치카의 폭파연습이 잇어 천지를 진동하엿고 폭파의 위력을충분히 보여주엇다。

全府民은默禱!

午後七時十二分 "遺家族의밤"

영구히 빛나는 육군기념일(陸軍記念日)은 금十일 청명한 봄날씨와 [illegible] 새벽의 『나팔소리』와 함께 장안 八十萬부민의 머리우에다닿엇다。

어날 [illegible]은 이른 아침부터 기념식과 분위기속에싸혀 오전十시 싸이렌에 마추어 언제 호국영령에게 사사의 묵도(默禱)를 드리며 [illegible] 신궁에 참배하엿다。

한편에 장렬한 시가전투연습이 전개될때마다 가처연도에는 남녀노유의 감격에 넘친 환호가 빗발쳣다。

그리고 또한 숙청、용소、전몰군인 유가족、상이군인 [illegible]을 위하야 부민관에서 오후七시부터 『유가족(遺家族)의밤』을 [illegible] 로 어날은 군국一색을 [illegible] 총화롭게 엿더이다。

◇陸軍記念日畵報 上段、좌우는 하생의연행진、中央、화신앞시가에서 맹렬한시가전이는 광경 下段上은 한강에서 폭파연습、下는 용산연병장에서 북군대의 활동、

一致、國民의記念日

盛大히終了한것을衷心感謝

加藤朝鮮軍參謀長 談

성전하(聖戰下)에 맞이한 제三十五회째의 이번의 육군기념일(陸軍記念日)은 때마침 기원二千六百년의 가장 뜻깊은 역사적회기에 제회(際會)하엿는데 우리 [illegible] 다 단순히 육군의 행사라고 하는 범위를 넘어 국민一치 국민적기념일인 실(實)을 발휘하고 또 각행사도 [illegible] 선반도에 잇어서는 총독부를 위시하야 관민 모든 방면의 마음으로부터의 협력에 의하야 [illegible] 계방면의 주도한 연려로 말미암아 지체없이 중요한것은 충심으로 감사에 불감하는바어다。

군(軍)은 선배의 위업(偉業)을 상기(想起)하면서 여러분과 함께다시이때 새로운 의기와 각오로써 협력一치 모든곤난을 타개극복하야 [illegible]의 [illegible]업에도 [illegible] 이번의 성의의 완수에 매진하려고 한다。

喇叭소리에步武堂堂

壯觀의學生分列式

甘蔗知事、萬三千健兒를視閱

젊은 건아(健兒)의 군단의 기로 맞는 이 육군기념일 장안의 각학교 남학생들은 나라를 위하는 남아답게 장렬한 분열식을 전개시켯다。

오전十시三十분부터 총독부앞에서 一제히 집합하야 선두에 『라팔수』를 세우고 씩씩한보무로써 분열을 개시、감자경기도지사(甘蔗京畿道知事)의시열(閱)을 받으면서 행진을 하엿다。

시열장에는 남총독(南總督) 중촌군사령관(中村軍司令官) 천도총재(川島總裁) 고교부윤(高[illegible]府尹)、기타관계 각부다수의 참예가잇엇는데 분열은 대(大)학생을 선두로 九개전문학교 二十五개 중등학교 육군지원병 청년훈련소 생도등 一萬三千여건아가 차례를 다토아시열장을 [illegible] 의성벽을 이룬 광화문(光化門) 비거리를 호화로은 보무로 장식하면서 분열식은 동十一시반경 성대히 마치엇다。계속하야 학생대군은 마로 신사(神社)를 참배하고 시가를 행진하야 오후一시반경 무[illegible]장소로 돌아갓다。

軍官民의野宴 戰歿勇士를弔慰

이 뜻깊은 기념일을 당하야 용산해행사(偕行社)에서는 군관민다수를 초대하야 야연(野宴)을 배풀고 육군묘지(陸軍墓地)에참배、전몰용사를 위무하고 또 [illegible] 전몰용사유가족방문 강연、영화등 여러가지 행사로 뜻깊은 하로를 부내엇다。

八千의女學生部隊

神宮에參集、市內行進

청명한 어날 아침은 一萬三千여 전문 중등학교 건아(健兒)들의 남아다운 장엄한 분열행진(分列行進)에 엿엇고 오후에는 시내 二十여 여자전문、여학교의 八千여 여학생들이 총후 여성답게 시가행진에 참가 이날을 빛나게 장식하엿다。

여기에 대한 감사와도를 [illegible] 여학생부대 八千여명은 오후一시三十분부터 신궁광장에서 참배하고 황국신민서사를 제송 천황폐하 만세를 힘차게 고창하고 시가행진으로 옮기어 一、부대로 나누운 각부대들이 씩씩하게 총후여성의 기백을 앙양시켯다。(사진은 행진의 여학생부대)

養性校再建의 最後決意促進

【義州】 의주양성학교가 재건기금三만원이없어 지난봄에 드디어 폐교를 사회에 발표하게 되엇다 함은 벌서 기보한바이어니와 이에대하여 일반사회는 동기성회위원 제씨의 최후적 결의를 기대하고 잇다는바 실로 양성학교의 과거 공적은 말할것도없고 현재까지 동교의 존재는 [illegible] 교육계의 일대난을 완화함에 적잖흔 공적을 나타내고 잇는바이요 현재三百명의 아동이 수업도중에 배움의 길을 잃게되는 사회적중대문제인바 아무리 경제적으로 빈약한 의주라해도 三만원정도의재건기금문제로 폐교에 이르다는것은 의주사회에 적잖은 수치라고 할것이다。

무엇보다도동교재건기성회위원은 적어도 지방유력자들로서 이미기성위원이 되어잇엇다는 점으로나 [illegible]의 존재지위로나이만한 문제쯤을 배장하여서는 안되겟다는의견도 일부에 대두되고 잇다는바 하교당국의 협력으로서는 폐교원을 제출하지아니치 못하엿을지나 아직시기는 늦지안는것으로서 군당국과 일반사회로서는 동기성회원 제씨의최후적 결의를 기대하고잇다한다。

▲釜山局內 十一日午前十一時
▲延禧局內 十一日午後[illegible]時
▲輔仁小學 十一日午前十一時

天氣豫報

◇槪況 高氣壓은 朝鮮及本邦西部에 [illegible] 低氣壓은 滿洲中部와本邦의 東北方海上에 잇다。北朝鮮은 흐리고 其他는 개이여 [illegible] 中北支는 흐려 [illegible] 以北은 흐려서 [illegible] 이잇다。朝鮮內의 氣溫은 例年에 比하야 南朝鮮은 稍低、[illegible] 中江鎭은 十二度의 [illegible]이다。

◇豫報 今夜와 明日은 晴 一時[illegible]

[陽] 三月十一日(月曜日)
[陰] 二月 三日(癸丑)
日出 六、五〇 日入 六、三六
月出 七、四一 月入 八、三六

(滿潮) (干潮)
釜山 (前)九、四五(後)[illegible]
仁川 (前)[illegible]、四五(後)六、五五
鎭南浦 (前)[illegible]、四[illegible](後)[illegible]、五五

오케ー레코드 OKEH
울어라門풍지
作詞 作曲

外科 整形外科
醫學博士 李容卨
京城府堅志町一一八
電話光化門③2736

鳥捕網
秋岡商會

齒磨なら 强力効果の 半煉の仁丹

梨花女子專門學校 保育科 專修科 生徒募集

便秘에 わかもと

두통에 테ー린
京城府南大門通一丁目 總代理店 株式會社新井藥房
北鮮代理店 淸津府浦項洞(新驛前) 株式會社淸津新井藥房
製造元 東京市小石川區武島町三三 中村[illegible]商店

工業案內
별표고무

不老長壽强精固春更少丹藥
百補丸
京城堅志町 百補丸會社 一劑十円

貧血 結核 治療 豫防 胃腸 機能強化
ネオ肝精 錠劑
服み易い 肝油錠劑 發明特許

공부에 추미있게 하자면 방의 조도품에 주의

책상이 높거나 얕아서는 안됩니다

어린이에게 좋은 사진도 필요해요

이번 봄에 비로소 등교하게되는 어린소학생들은 희망에 넘치는 기쁨에 비로소 학교문안에 들어서게됩니다。 학교에 보내는 뒤엔 말을 쓰지말고

집안에서는 어떠한 분위기속에서 어린이를 어떻게 지도할것인가 이문제는 어머니들께서 이리저리 생각하실것임을 믿습니다。

그중에 한가지를 말씀하자면 어린이방은 어른들의 세계와 다르니까 될수있으면 가정생활에 가까우면서도 어른들 생활에 침범을 당하지 안케하는것이 좋을까합니다。

너무 고민하시거나 부모들이 멀리 떨어져있거나 설교식이면 아이들은 [illegible] 어른들 따르지 안습니다。

그다음에 쓰는 방은 쓰기좋고 명랑하고 따라서 경제적이 아니면 안됩니다。 [illegible]

생각 [illegible] 아이가 [illegible] 작난감과 세계에 [illegible] 작난감을 가지고 [illegible]

사진같은 것도 아이들의 [illegible] 그림이나 어린애기와 [illegible] 그림을 걸어주십시오。

사내아이로 [illegible] 시 살합니다。

家庭顧問欄

애기나 시앗하는 이유로 이혼당하는 여자

【문】 [illegible] 세의 여성으로 [illegible]

【답】 [illegible]

먼저 산부인과의 진찰을 받으시오

[illegible]

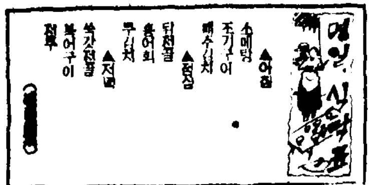

▲아침
소매탕
조기구이
배추김치
▲점심
된장찌게
홍어회
무김치
▲저녁
쑥갓전골
북어구이
정육

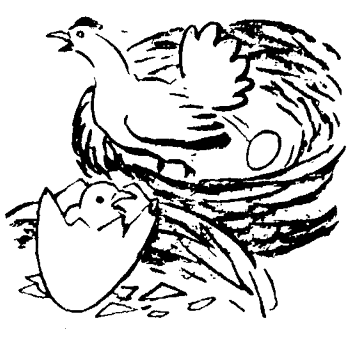

애기네판

알속에서 닭이 나오고
닭이 또 알을 나코
닭이 알을 나코
알속에서 또 닭이 나오고
알이 먼저 생겼나?
닭이 먼저 생겼나?
닭이 먼저 생겼나?
알이 먼저 생겼나?

圍碁欄

守勢論을 突破한 黑先着의 權變

本社主催 第三回全朝鮮選手權大會 리그戰譜 (1)

先相 白 閔仲植 黑 盧史楚

●一 라의十五
○二 너의十七
●三 러의十五
○四 거의十六
●五 너의四
○六 러의四
●七 러의十七
○八 터의六
●九 더의十二
○十 하의三
●十一 터의三
○十二 가의五

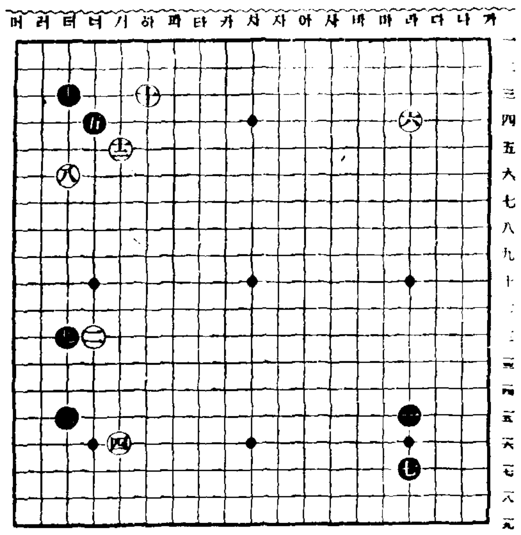

▲第一乃至第五까지 先着의 [illegible] 第三五 [illegible] 守勢를 取하고 [illegible]

[illegible]

放送

三月十日(日)

第二放送

▼六、〇〇 어야기 『자랑스러운 日本歷史』
▼六、三〇 (本) 時事講話 『[illegible]』
▼七、三〇 [illegible]
▼八、三〇 (本) [illegible]
▼九、〇〇 [illegible]

三月十一日(月)

第一放送

▼六、三〇 [illegible]
▼七、一五 [illegible]
▼七、三〇 講演
▼八、〇〇 [illegible]
▼八、三〇 라디오小說
▼九、〇〇 [illegible]
▼九、三〇 [illegible]
▼一〇、一〇 [illegible]

第二放送

▼午後〇、〇五 [illegible]
▼一、一五 家庭時間 [illegible]
▼六、〇〇 [illegible]

長篇小說 世紀의 딸 (99)

…큐리夫人의 一生…

李無影 作
吉鎭燮 畵

十、얼크러진 三각형 (五)

「선생은 불러러 좋으라구 그런 소린 하시는구려!」

[illegible]

[illegible]

H. 98

花よりも美しく

곱고 생생한 흘러넘칠듯한 健康美!

그것은 巧妙한 化粧으로 만들어지는것은 안입니다! 속살 부터의 아름다움을 얻으시려면 조흔 비누를 골너주십시오……

●牛乳石鹼 [illegible]

紳士諸의 ×××
수염 깍는데도 大好評!

皮膚百年의 健康美!

牛乳石鹼

本舖 大阪 共進舍石鹼株式會社

新化學療法의 廣汎한 應用과

淋疾問答

『淋疾은 根治된다』 [illegible]

『純粹度가 높은 最高級 强力리베-루가 그것이다』 [illegible]

『놀라운 殺菌 偉力을 有한』 [illegible]

『몃칠로 治療의 目的을 達하나』 [illegible]

(普通療法) [illegible]

(突擊療法) [illegible]

『實用은 몃츨으로 되나』 [illegible]

『副作用은 업는가』 [illegible]

『淋疾에만 듯는 藥인가』 [illegible]

敗血症、中耳炎、丹毒、扁桃腺炎、蓄膿症、腎盂炎、膀胱炎、[illegible] 等

藥價
五〇錠—三圓
一〇〇錠—五圓
五〇〇錠—十三圓

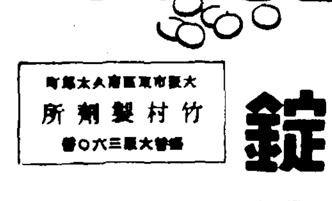

强力リベール錠

大阪市東區久太郞町
竹村製劑所
振替大阪三〇六〇番

平壤府內의貰家生活者
全戶數의六分之四
住宅難은갈수록深刻

【平壤】인구(人口)의 도시집중(都市集中)은 필연적으로 각 도시의 주택난(住宅難)이란 현상으로 나타나 이것에대한 타개책 강구에 각 방면에서 머리를싸매고있거니와 이주택난이 조선제二의 도시로 자타가 공인하는 평양에는 어느정도로 표면화해있는가하는 문제에 대하야 요즈음 도(道)경제경찰과에서는 평양(平壤)선교(船橋)대동(大同) 진남포(鎭南浦)의 각 경찰서에 대하야 조사를 시킨바 그통계는 아래와 같다

평양은 총인구 二十三萬九千一百四인중에 호수는 四萬九千五百卅一호요 그중에 三萬一千八百八十一호가 셋집사리를 하고있어서 평양시민의 六분지四까지가 셋집사리를 하고있다 그중에도 집이없어서 사랑과 동거(同居)생활을 하거나 여관이나 "아파-트"같은데서 생활하는수가 얼마나되냐 一千八百六十二호나된다.

그런데 인구증가와는 반대로 자재수난(資材受難)으로 집을 지을수 없으니까 평양에 있어서의 주택난은 해가 갈수록 더욱심각화할것으로 보인다.

또 차지차가통제령(借地借家統制令)발표전에 집세를 올린셋집은 八千五百六十三호나되는데 그후에 세를내린집은 겨우三千六百七十三호밖에 안되어 세를 내리지않은 가주(家主)에게 비난이 자자하다는데 경제경찰에서는 이들 가주(家主)에 대하야 적극적으로 세를내리도록 종용하리라한다.

林野없는農家爲해
農用林地擴張計劃
平南에서道費로助長

【平壤】평남도내 농가(農家)호수의 五割一分을 점하는 림야(林野)비소유농가에 대하야도 당국에서는 연료(燃料)사료(飼料)농용림산물을 공급하기위하야 소화十一년부터 농용림지 시설계획을세우고 림야의구입(購入) 차지관리(借地管理)등으로 필요자료(資料)와 연료를 용이케하여 오던중 작년도까지 一千九百四十五정보를 설정하야 금년도부터 五년간에는 도비一萬六千원을 조성하야 十二개면(面)에대하야 七百三十一정보를 설정하기로 되엇다는데 이계획의실시로인하야 림야없는농가의 필요자료를 수월이 획득케 되어 림야보호의 견지에서 그효과가크게기대되고잇다

洞民들에게 白米를施惠
洪城李斗衡氏美擧

【洪城】홍성군장곡면옥계리(洪城郡長谷面玉溪里) 이두형(李斗衡)씨는 원래자선심이 풍부하여 해마다 농번기 빈민에게 자선사업을 해오든바 연전에는 자선송덕비(頌德碑)까지 서게되엇든바 금년一월 구정세배때에는 또다시 백미七十여두를 내노흐며 옥계리(玉溪里) 동민에게 각 一두식 노나 주엇음으로 一반은 씨의 특지에 감격되어 송덕이 자자하다한다.

地主懇談會開催

【洪城】홍성군청(洪城郡廳)에서는 지난五일오후一시에 군청회의실에서 一읍十二면 지주를 회합하야 도소작관이 임석하에 지주간담회(地主懇談會)를 개최하엿다는데 소작료통제령(小作料統制令)과 기타 소작사항을 간담하고 오후五시경에 폐회하엿다

貨物自動車가 幼兒一名轢傷

【洪原】함남 홍원읍(咸南洪原)에서는 금七일 오전十一시반경에 화물자동차(貨物自動車)에 어린아이가 깔리는사실이 생겼다. 이제 그자세한것을 탐문한바에 의하면 홍원군 보현면(保賢面)소유의 화물자동차를 운전수 박상룡(朴尙龍)이 운전하여가지고 시내(市內)◉운송점(運送店)앞까지와서 정지시키고 운전대에 앉은채로 누구와 잠간 이야기하고 다시 운전하야 전진하려할 즈음 그앞에서 놀고있던 두계집아이가 그만 자동차밑에 깔리게되엇다는데 천행으로 한아이는 무사하거니와 다른 한아이는 그만 불행이도 연부와 두부가 파열되어 인사불성에 빠진것을 곧 홍원의원(洪原醫院)에 입원시키고 응급치료를 가하엿으나 원체 중상으로 다시 살어날 가망이 없다는데 홍원서(洪原署)에서는 목하 사건발생원인에 대하야 신중히 조사중이라하며 일반은 장차 그처결이 여하히 될는지 자못 주목이 여기는중에 잇다한다.

春期學藝會
一葉小校에서開催

【信川】새봄을 맞이하는 신천읍 일엽소학교에 예년같이 금년봄에도 학예회(學藝會)를 본월三일 九일에 개최하는데 일반학부형(學父兄)들은 다참예하여 주기를 바란다고 한다

고무신轉賣도적
一般家庭은注意

【黃州】황주거리에도 고무신 거근을담아 기구한신을 신고다니며 아직도 어름이녹지아니한이때에 맨발로다니는 사람이 허다를 소한지라 신도처이 희용하야 음식집에서는 오래전부터 소동하고잇다는데 최근에는 유모를부른 하가정으로도라다니면서 고무신 절도가 빈번하다하야 각가정의주의를 바란다는바이라한다.

黑橋小學校新入生決定

【黑橋】황주군흑교대정공립심상소학교(黃州郡黑橋大正公立尋常小學校)에서는 금춘에 입학시킬 신입학생을 지난三월三일에 고사하여 무학아동八十명을 선정하엿다는데 지원자수는 百四十二명이엇다고 한다.

苔灘市區域問題로
住民不平漸高
面當局의監督要望

【苔灘】황해도 태탄면은 작금년간 호수(戶數)의 증가함을따라 시장(市場)발전도 상당하여 각처상고의 운집으로 날로 복잡한 상태를 이루엇는바 최근에와서는 관계당국에서 지정한시장 즉상하태탄시장(上下苔灘市場)에서 장을보지안코 상인들의 맘대로 해주통도로(海州通道路)(이전에 주왕외거리)에 물건을 진열하고 장을보는건이만어 교통상 불편은 물론 상하태탄시장주민들은 영업에 큰영향이 미친다고 불평이 만만하여 면당국의 적절한 감독을요망하고잇다한다.

覆面强盜遂被逮
鐵原郡新西面에서
犯行三時間만에

【鐵原】철원군신서면도신리(鐵原郡新西面道新里) 신영순(申永淳)방에는 지난달 二十四일새벽 두시반경에 어떠한자가 복면을하고 칼을들고드러와주인을 협박하고 현금 一百五十二원을 빼앗어갓는데 마침 현금이엇는것을 알고들어온것을 보아 내용에 정통한자인줄 짐작하고 소할주재소에 급보하엿는데 이웃 여인숙에서 자고잇는것을 곧체포하엿다 범인은 철원군대광리(大光里) 박한영(朴漢榮)(二一)으로 모든것을 자백하엿다 한다.

適立園藝試驗場
期成會를組織

【黃州】황주에 도립원예시험장을 이근교에 설치되리라함은 기보한바이어니와 이의 설립을 촉진키위하여 지난八일 황주명덕소학교에서 군생산업자 百여명이 참집하여 설립기성회를 조직하엿다는데 동기성회 역원은 다음과같다

會長 廣坂秀一

副會長 森義輔 石井安次郞

뜯이러鴨江氷上에서
深夜의大亂鬪劇
密輸團과稅關官吏가大格鬪

【新義州】뜯의는 압록강 빙상을 무대로하야 밀수단과 세관리의 "난투"가 연출되엿다. 지난七일밤 신의주세관 四방출장소(四方出張所)부근의 빙상을 약二十명의 밀수단 一대가 석유상통(石油箱桶)을 대량밀수하는것을 세관감시원이 발견하야 현장에 달려가서 현품을 압수하려고 하자 밀수단은 이에 저항하므로 드디어 일대난투가 연출되어 소도(小刀)를 휘둘르는 악착한행위까지 잇어서 실로 피석인 난투가 계속되엇다한다. 세관당국은 이같은 지단적인 밀수단을 단속하기 위하야 이석의 철채에 당하는 세관리들에게는 만일을 우려하야 권총을 소지케할방침이라한다.

天然痘患者
黃州邑에서또發生

【黃州】경의연선의 심촌(沈村)에서 발단된 황주의천연두는 일시만연의 형세를 보이고잇엇으나 당국의 적극적 방역노력으로 심촌구역에 한정된 채 진정을 고하게되엇다는데 이때에 또다시 황주읍에 두창환자가 새로 발생되어 일반으로하여금 대경실색케 하고잇다 즉황주읍벽리 이병기의손자인 이춘영(李春永)은 지난五일 황주계림의 농마는농사에 종사하든중 경부터 천연두의 증상을 보이게 된것이 소관 황주서에 알리우게되어 당서에서는 즉시공의의 검진을 마친결과 진성천연두로 판명되엇다는데 이에 대경실색한 경찰은 즉시 부근교통을 차단하고 대소독을 단행하여 환자를 즉시 격리병사로 격리시키엇다는데 그감염경로를 조사한바 방금 남선방면의 노동자로부터 전염된것이라는데 이이상 더만연되지나 안을가 일반은 우려중이라한다.

人妻搜索願一件

【海州】기어드는 봄바람을 타고 정부의 품에 안겨, 꿈나라로 배회하는 아내를 찾어달라고 경찰에 호소한 남자ㅡ. 신천군 신천읍 교탄리(信川郡信川邑橋灘里) 九十六번지 고창준(高昌俊)(三)의처 강봉성(姜鳳成)(二)은 지난二월二十일 집에잇는 "돈"五百원을 가지고 집을 떠낫다는데 전기고는 각방면으로 탐지하여본결과 평양부선교리 산해여관(山海旅館)에서 해주부 남행정 심송태(沈宗)(三)이라는자와같이 해주에 왓다는 말을듣고 곧해주로 따러 왓엇으나 찾을길이 망연하여 작九일 해주경찰서에 수색원을 제출하엿다고한다.

土地뿌로커暗躍으로
昭和水組前途暗澹
某種의措置가잇을뿐

【平壤】토지개량사업의부활에따라 명년도부터 각지에수리조합이 설립되기로되엇는데 이것을 기화로 수리조합의 수로(水路)기타 요지를 투기적으로 매매를선동하고잇는 악질의토지 뿌로-커가 발호하고잇다는데 특히 소화수리조합설치예상지를 싸놓고 이경향이 우심하야 그근처토지는 금년으로들어서 벌서배(倍)이상의 앙등을 보이고잇다 이러한 결과는 수리조합의건전한 발전을 조해하는 것으로 농림(農林)당국에서는 그용지 매수에 당하야 행정(行政)적조치에 의한 적정가격(適正價格)을 발동시킬 방침이나 불당경향이 현저하야 전기방법으로 시정되지않을때는 할수없이 수리조합 설치를 일시 연기하거나 불허가의강경대책으로 나가리라 한다.

居昌에地主會設立

【居昌】지난五일에 경남거창군내(慶南居昌郡內)의 지주가회합하야 지주간담회(地主懇談會)를 열엇다함은 기보한바어니와 뒤를이어 지주회(地主會)가 조직되엇다는데 산미증산을 목표하야 지주의 양심으로 소작인의이익편의를 도모하며 지주로서 지주소작인간 친선을위하야 지주소작인의 이전을무하게된바 지주회장에 [illegible]씨부회장에 [illegible]씨가 선거되엇는데 따라서 회장선장간은 사업이지중한지라 회장선장건씨는 자선가인으로 소작인에대한 선도가 잇으리라한다

基地買收코着工
六月부터作業開始
新義州黑鉛製鍊所

【新義州】평북도내 특수 광물의 하나인 흑연(黑鉛)이 전시군수공업에 충당되게되매 도내에 축적되어있는 흑연개발사업이 본격화되여가고 잇는바 이것을 전문적으로 제련하는 제련소의 설치에 대하야 과반래 조선흑연주식회사가 공장용지를 물색중 부내민포동(敏浦洞)에 수만평의 기지를 매수하야 총공비五萬원을 투자하야 오는 四월초순경부터 착공하려고 준비에 분망중인데 공장의 조업개시는 대개六월경부터 될예정이다.

船橋里郵便所
十五日부터移轉

【平壤】부내선교리 우편소는 근근신축하기로되어 그동안의 사무취급은 당분간 선교리三十六번지 일출식당(日出食堂)옆집에 가(假)사무소를 설치하고 당분간 거기서 사무를 취급하기로되엇다

淸川江도解冰

【新安州】어름에 덮혀 나날이 따뜻해짐에 따라서 빙상통행(冰上通行)을 三개월동안이나 계속해오던 청천강(淸川江)에는 해빙(解冰)이 되기시작하므로 지난八일오후부터는 빙상통행(冰上行)에 가장위험한 현상이어 一반은 당분간 도강행(渡江行)을 못할것 지안는것이 좋겟다고 한다。

…鴨綠江의漂舟…(安東驛)

大同江"검정배"사공들이
勞賃引上陳情準備
七百餘船夫가大同運輸에

【平壤】시(詩)와 대동강을 한층 아름답게하는 평양명물의 하나인 "검정배"가 불원간 대동강을 오르내리지 아니하게되는 강우를 우리내들이 머지안앗는데 "우리들의 생활은 시(詩)로 해서하는것은 당신네들의 사유이나 우리들은 먹고살기위해서 일을하고 잇는것이니 우리에게 임금(賃金)을 주시오" "검정배"사공(小艇船夫)들의 평양에 지금이야 명이오는 十五인의 선상공(船上工)인 대동운수(大同運輸)에 소속하는 진정을 하리라한다

이제 그네들의 내용을 살펴보면 작년에 잇어서 사공들의평균수입은 월수(月收)四十원밖에 안되어서 지난봄에 계약한 임불(賃拂)로서는 재반물가가 四割이상 고등한 금년에는 아무리해도 먹고살수가 없으니 생활 구제의 의미에서 임금(賃金)을 올려달라는 것이라한다.

大同工專地鎭祭
七日에擧行

【平壤】확호한 기초우에 약진도상에잇는 대동공업전문학교(大同工業專門學校)의 교사신축지 진제가 지난七일오후一시부터 용흥리(龍興里)의 동교기지에서 관민六十여명이참석하에 성대하고 정중하게 거행되엇섯다

學級增設해도
入學難은深刻

【殷栗】해마다 신학기가되면 우리의 귀가 아프도록 들어오는 입학난에 한가지못한 소식이 들린다. 학교와 학급은 연년이 증가하나 금년도 의연이 입학난의 비참한소식은 또 들려온다. 전년봉(黃海)소학교의 지원상황은 三월五일현재로 약百五十여명이 초과되엇는데 원서마감날이 三월十五일이므로 그동안 얼마나지원자가 더잇을른지 알수없으나 역시 예년과같이 많은초과를보리라한다

安養小校의明朗譜
六年制로遂昇格

【安養】시흥군(始興郡)에중심인 서이면(西二面)안양공립심상소학교는 개교이래 十一년동안을 四년제로 실시되여 매년타교전입의 곤란이 막심하엿든바 안이라 一만인구로 풍요한면내의 초등교육(初等敎育)기관이이같이빈약함을 면면이다 가치유감으로 여기던바 학년연장은 수년전부터 숙제중이로되엿든바 본면장리기선(李基善)씨와 동교후원회제씨들의 분려를 기하야 학년연장기성회를 조직하고 이래맹렬한운동이든바 지난三월一일부 도당국의정식지령을 받게되여 동기성회는 그 성공에넘치는 기쁨을 금치못하는바이라하며 학급증설기타시설확장에 분망중이라하며 앞으로동기성회제씨는 물론 기타지방유지제씨의 물심양면의 더대한 후원이잇기를바란다한다

二學級增設코
學齡兒童倍加募集

【長湖院】경기도 이천군 청미면(利川郡淸渼面)에 유일한 교육기관인 장호원 제一심상소학교(第一尋常小學校)는 종래 六학년제에 아니되어 二萬여면민들로 하고잇는 면소재지 학교로서는 원래학급이 적어서 매년신학기에 신입학생을모집하기가 불과백명내외이므로 해마다 심각해가는 입학지옥에 천진란만한 어린남녀아동들로하여금 쓸쓸한가슴을 쥐여뜯고눈물을 자아내게되는 한심한상태이더니 재작년부터는 감사하게도 二학급이나 증가시켜 신입학생을 해마다 증수하여왓엇는데 금년도 남자百十명 녀자五十명 계一百六十명이라는 배전배수를 모집하게되여 학부형은물론 일반은 이로써 입학난이 다소 완화되어감을 기뻐한다고 한다

被害者의男便이
强盜犯으로判明
警察은共謀與否를疑心

【海州】황해도 장연군 강도(强盜)라고하니 의외에도 자기남편이라는 놀라운 소식 장연군장연읍[illegible]리(長淵邑[illegible]里)五十九번지 리시화(李時和)(二七)의처 배화(裴和)(二七)는 동리 박수식(朴洙植)의처 홍명옥(洪明玉)외두명 합하여 일행四명이 三월四일오후八시경 송화시장(松和市場)을보고 집으로 돌아오는길에 장연군순택면(純澤面) 순택교(純澤橋)부근에 이르렀을때에 돌연 다리밑에서 복면강도가 나타나 그중 여자에게 달려들어 곤봉으로 폭행하고 배화에게서 현금三十원을 강탈하여 도주하엿는데 피해자 두명은 곧 경찰에 고발하여 경찰에서는 범행후 이틀만에 범인을 체포하엿는데 그범인은 전기피해자 배화의 남편으로 경찰과 一반을 경악케 하엿으며 리면에 어떠한 음모사실이잇지안은가하고 엄중취조중이라한다.

黃海線列車에치여
青年一名轢死

【載寧】지난七일 오후九시五十분 황해선재령역(黃海線載寧驛)발 신원(新院)행 급행제一九열차에 청년이치여 두개골(頭蓋骨)이 깨저무참히 즉사한사실이잇다 전기청년은 본적을 재령읍(載寧邑)에두고 현주소 재령면[illegible]리 박병환(朴炳煥)으로 그날 외출하엿다가 도라오다가 석사철교(石[illegible])부근에서 진행하는 열차에 치어 고만즉사(即死)한 것이라는데 이소식을 드른재령서에서는 전(田)사법주임이 재령병원장(載寧病院長)을 대동하고 시체를 검시한후 가족에게 인도하엿다는데 원인은 조사중이라한다.

榮譽의合格者
全北高女校

許福瓊 吳順德 具順貞 尹正容 金順禮 李乙順 鄭良粉 金敬順 崔再玉 高安貞 金順洋 吳銀仁 洪貞玉 申新順 全貞任 全成子 黃元哀 李貞姬 李鶴福 李貞信 鄭淑吉 宋玉順 宋愛姬 許柏順 李貞順 鄭明順 李仁子 高淑姬 卿幸玉 金炳貞 金鎭珠 崔玉珠 宋貞淑 方秀姬 金秀禮 歐順姬 林正姬 裴仁朱 林炳德 金壽珠 金仁玉 東國惠貞 宋春子 南[illegible] 禮任 金鳳惠 金玉蓮 裴順昌 李寶蓮 林美禮 崔順禮 鄭順衍

鄭然貞 金順福 金夢月 梁順植 陳慈淳 康淑淳 文戰淑 李鳳姿 沈淑貞 林貞三 曹春國 崔點植 李海淑 林錫林 崔熙順 朴永樂 宋姿順 金順子 崔蕃鎬 金金晶 張俊男 俞正林 金英珠 洪英姬 金炳南 崔順禮 朴仁善 申福順 陳芝善 元吉禮 孫鳳順 宋福洲 李炳南 金榮華 金銀珠 金福姬 李順南 閔信貞 安福順 金炳姬 白允玉 金順子 李誠 尹炸重 金明姬 鄭貞順 金安子 康山順煥 李順華 柳詠晃 郭正任 崔點禮 趙元英 辛堯淳 金仁成 鄭正玉 朴順貞 金明淑 申日順 梁順植

(長)(篇)(小)(說)

華想譜

(93)

兪鎭午 作

盧壽鉉 畫

봄의憂鬱 (二)

매운바람과함께 겨우내 우중충하던 장안거리는 봄바람이 불기 시작하면 갑자기 남신한 봄단장의 젊은여인들로해서 때아닌 꽃밭을 이루는것이다. 더욱히 오늘은 백화점 공휴일이라 會社간어 보이는 지도 화장의 사회시들이 빼앗이 은어같이 신선한 거리를 계각금 화려한 봄옷에 봄향장 레브의뒤에 때어노코잇엇다。 식한 사람들대가 날틀을듯하는 화신백화점앞。오고가는 사람들 서서 누구를 비켜 전보人대를 붐지고 총총을 기두르는듯하고 있는 것은 보순이엇다。얼굴에 약간 피곤한빛이 보이기는하나 외계로 "슈"발른 입술이며 회색빛 외투며 비단양말 하이힐 아무데로 보아도 이여자가 부모상을 치룬지 이수일밖에 안되는사람으로는 보이지안는다。

동대문편에서 오는사람을 기두르는듯 보순은 동쪽에서 전차가 오는족족 안전지대를 바라다본다 획 백화점으후에 단던 전기시계를 치어다본고

「사람밖에 안탐엇는데요」

보순은 한시에 원복과 그곳에서갓다。

어제 백화점 과하부엌에 원복이 일부러 내려와서 내일을 꼭 의논할께있으니 한시에 그곳으로 나오라는것이엇다。

원복이 꼭하자는것이 무사람의 혼인에관한 이야기를 보순은 곳 직각하엿다。상제되지 삼주일도 안되는지금 보순은 그런 이야기 하기만은 나지안엇으나 원복의정을 안들어줄수도없어서 나온것이엇다。

어덧 사람들 봄 패지고 안전지대에서 빠저나오는 원복이 눈에 띄인다。그도 오늘은 남신한 봄외투, 봄모자, 봄넥타이의 가벼운차림이엇다。

우리번거럽겟도없이 원복은 보순을 반가이하고 또바루 길을 건너오며

「오래 기둘으섯오」

한다。

「아노。한시라기로 나온거에요」

「어허러 그러케 일직오섯어。지금이 꼭한시인데」

백화점 전기시계는 정한 일분도 틀리지안는 한시정각을 가르키고잇는것이엇다。

「웅웅오」

보순이웃자

「정확하죠。시간은 이러케직히야돼요」

하며 원복도 씽긋웃고 앞장을 서서 서편으로 가랑거니간다。보순이 따러가 나란히되자

「어디로갈까요。어디조용한델 갓으면조켓는데」

한다。대답이없으니까 원복은 다시

「어디루갈까」

하며 돌려다본다。

「아무데나오。오래간만에덕수궁이나 갈까요」

「덕수궁? 그럽시다」

그리해 두사람은 단번에덕수궁을 가기로정하고 그대로서서히 서편으로 걸어간다。

씨앙하면서도 이상스레 정다븐게 봉순으로 스며드는바람

「인제 완구히 봄이로군」

원복은 감띠하는듯하며

「이바람을 무슨바람이 라는지 아시우」

하고 보순을돌녀다본다

「봄바람이지 뭐에요」

「아-니」

원복은 싱긋웃고

「처녀바람」

하고 시치미를뗀다。

「웨요。무슨뜻이예요」

드니까」

「처녀같이 자구 꿈속으로기어」

「어이」

「엔」

하며 원복은또 싱긋웃는다

보순은 행복이엇다。그러나 원복이 혼인말을 꺼내면 어떠케하나 어떠케해야 이행복된 깨트리안코 자기뜻을 원복에게 이해식힐것인가 속으로는 은근히걱정이다。

무교정부청이서 남쪽으로 파부라지로는것을 보순이

「아이 저리로가요。가요」

한다。

「웨。일부러 돌기면이오」

「그래두。지간이 조차안어요?」

보순은 일상 태평통거리를소하엿다。좌우에 고관대작이 들어서고 프라타나스 가로수가 아름다웁고 아스팔트가 장판바닥같이미끈해 꼭 영화에서 보든 서양어느 큰거리같은 그길。그길을 걸어보기위해 보순은 가끔 백화점에서 일부러 장곡천정을 거처 광화문 네거리 까지 걸어와서 전차를 타기로 하는것이 엇다

네거리 모퉁이에서 원편으로 꺽이다가 무심코 신문 게시판으로 눈을 돌렷다 그러나 무엇을 본것일까 깜짝 놀난듯 다시 고개를 도리킨다 그리고는

「잠깐만」

하며 게시판 앞으로 다아서며

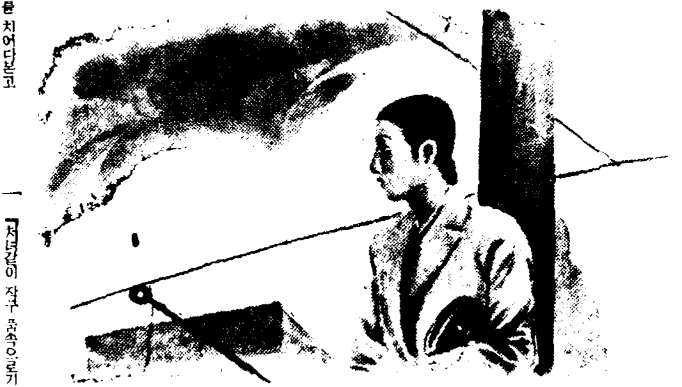

緊急廣告

諸般物價暴騰의此際에 可驚할四十錢均一大特賣!! 어데까지바르나? 出版界最初에 [illegible]

勿失好機 絶好한買入 찬스

○四冊以上は代金引替大歡迎ハガキ一枚でスグ送る

定價原價無視 思ひ切った 新本 四十錢均一 ハガキ一枚でスグ送本

西國三十三ケ所 御詠歌集 6
最新 いろは新辭典 6
新撰 現代新語字典 6
飛行家を志す人々の爲めに 12
中等英和辭典 6
治療家 醫者の來るまで 10
主婦の寶 10
民謠處世訓 9
實用新案 ペン字入り手紙辭典 6
漢字くづし 三體ペン字辭典 6
按摩術 12
ペン 青年手紙上達帖 9
出征兵士の手紙 9
戰地に送る女子 慰問手紙文 6
出征兵士に送る 慰問の手紙 6
先生なしで誰にも解る家庭算術 12
一家經濟法 12
一家の基礎 12
神詣と溫泉めぐり 6
植物圖鑑 6
滿鐵を語る 12
相談相手 12
教育勅語講解 6
將棋の手ほどき 9
生きて働らく商業簿記の覺へ方 6
日本歷史年表 6
日本歷史の知識 6
日本地理の知識 6
最新帝國軍歌集 9
不老長生秘話 9
萬病食餌療法 12
藤村讀本 9
バイロン詩集 6
ハイネ詩集 6
ゲーテ詩集 6
短歌の作り方 6
俳句の作り方 6
經濟肥料の作り方 9
實用肥料の施し方 9
甘藷作論及栽培法 9
促成栽培法 9
趣味の養鷄法 9
農村發展の基礎 6
長恨歌評釋 6
正氣歌評釋 6
苦學上京案內 6
中學百科實典 9
少年航空兵讀本 6
海軍志願讀本 6
記憶力增進法 6
國木田獨步の小說 9
現代冠句大觀 12
演藝慰問隊 9
新聞記者を志す人々の爲に 12
寫眞術の基礎 9
美術家を志す人々の爲めに 12
恐怖街 9
理想の家庭 6
蕪村俳句評釋 12
斷食諸病新療法 10
藥用植物圖解 9
實用漬物案內 10
正しい履歷書の書き方 9
名づけ字典 9
戀愛と結婚の書 6
結婚讀本 6
秘密百科寶典 6
法律の知識 6
國民としての常識 6
音樂の知識 6
陸軍の知識 6
入營の心得 6
神通催眠術秘傳 6
忍術氣合術の正體 6
護身術上達秘書 6
柔道上達極意 6
呪文まじない秘法 6
俳句案內 12
向上發展の基礎 6
一萬圖物語 10
金藏大功記 10
岡辰大盡帖 10
儲けた人々 10
貨殖百物語 10
宣傳時代相 10
シンガポール被據地 12
日本海戰 9
征空一萬五千粁 6
大東京明細地圖 6
競馬の見方 9
農村更生双書 9
落語選集 6
漢文入門 6
一休と曾呂利 6
手紙の書き方 9
支那語獨習 6
新聞を讀む人の知識 6
聖戰絶唱詩選 9
日滿支會話入門 6
經濟學の知識 6
世界の格言と警句 6
宇宙の秘密 6
生物學の知識 12
新らしき年中行事 6
子供を良くする急所 9
日常科學の知識 6
化學萬能の世界 6
全國名所めぐり 6
劍舞と詩吟 6
工業用語字典 10
自修化學精解 9
寫眞の撮り方 9
化學製法三百種 10
肺病肋膜名灸秘傳 9
初步の電氣學 9
警察官を志す人々の爲めに 12
軍人手紙文 6
日本童話集 12
茶目の日記 12
偉人の修養 6
現代文學の知識 6
野球の話 6
青年訓練敎本 9
相撲の手ほどき 6
劇と映畫の話 6
英作文のこなし方 6
かくし藝全書 6
新流行歌集 6
浮世繪名作集 6
これが世間だ 9
海と兵隊 9
陸と兵隊 9
音樂家を志す人々の爲めに 9
競馬の手帖 9
青年愛吟詩集 6
國語學の知識 6
店員讀本 9
支那戰局地圖 6
手品種明し集 6
女子手紙文 9
算術の解き方考へ方 9
算術の基礎知識 9
井上英語獨習 6
珠算獨習講習 9
最新珠算の學び方 6
英語講義錄 9
英語の近道 9
ABCより會話迄 6
北支宣撫行 12
社交と挨拶の仕方 9
五分間演說集 6
米國打診行 12
ヨウロッパ全圖 6
現代雄辯十講 12
皇民の書 9
日英戰爭論 12
漢法藥方敎本 9
立身より成功への近道 6
古今書畫便覽 10

無代進呈

○短期間の大特賣!!今ラスグ御申込みをこふ。

東京・杉並區・東田町通一ノ二十一

共同出版協會特賣部

振替東京一九〇一九番

●(團體)申込하실적 [illegible]